مردم

ارگان مرکزی حزب توده ایران

دورهٔ هفتم ، سال اول، شمارهٔ ۱۵۹
سه‌شنبه ۱۶ بهمن ماه ۱۳۵۸ - تکشماره ۱۵ ریال

امام خمینی:

ای کاش مردم آزاده جهان آه و ناله مادران و خواهران داغدیده ما را میشنیدند تا مشتی از خروار جنایت های آمریکای جهانخوار و شاه مخلوع را مشاهده میکردند

ملتهای عرب و برادران لبنانی و فلسطینی بدانند که هرچه بدبختی دارند از اسرائیل و آمریکاست

(از پیام امام خمینی بمناسبت آغاز قرن پانزدهم هجری)

دیروز صدها هزار تن از مردم تهران در بهشت زهرا بر سر مزار شهدا گرد آمدند تا جشن نخستین سالگرد انقلاب بزرگ ایران و آغاز قرن پانزدهم هجری را با پیام امام خمینی، رهبر انقلاب ایران آغاز کنند. پیام امام توسط حجت‌الاسلام سید احمد خمینی قرائت شد و سپس آقای ابوالحسن بنی‌صدر، رئیس جمهوری اسلامی ایران سخن گفت

باشرکت هزاران نفر از اعضاء، هواداران ودوستان حزب توده ایران

بزرگداشت نخستین سالگرد انقلاب وچهلمین سالگذشت شهادت دکتر ارانی برگزار شد

رفیق نورالدین کیانوری دبیراول کمیته مرکزی حزب توده ایران:

امروز مسالهٔ اتحاد نیروها مسأله اساسی انقلاب ماست

■ دراین مراسم دبیراول کمیته مرکزی حزب تودهٔ ایران وجمعی از اعضاء هیات سیاسی کمیته مرکزی حزب تودهٔ ایران حضور داشتند.

■ رفیق نورالدین کیانوری دبیر اول کمیته مرکزی حزب تودهٔ ایران و رفیق احسان طبری عضو هیئت سیاسی کمیته مرکزی حزب تودهٔ ایران سخنرانی کردند

■ خانم کوکب ارانی خواهر دکتر تقی ارانی پیام وحدت داد

صفحات ۲و۵،۷،۴

رفیق احسان طبری عضو هیئت سیاسی کمیته مرکزی حزب توده ایران:

حرکت تاریخ در راستای ارانی است

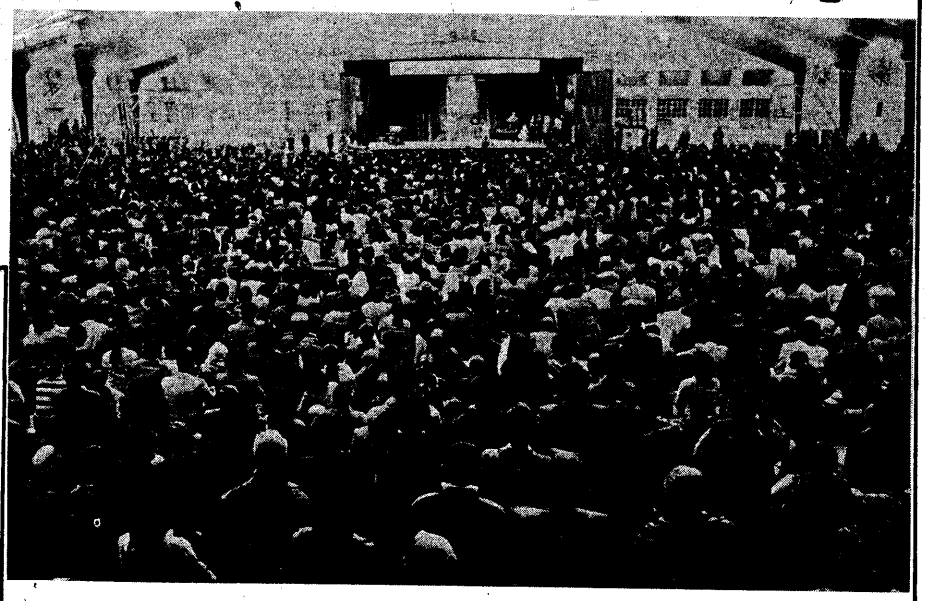

گوشه‌ای از مراسم بزرگداشت نخستین سالگرد انقلاب وچهلمین سالگذشت شهادت دکتر تقی ارانی

نمایشگاه به یاد ارانی

ازتاریخ ۱۰ تا ۲۰ بهمن همه‌روزه‌ازساعت ۳ تا ۷ بعدازظهر (باستثناء روزهای جمعه) نمایشگاهی بیاد دکتر ارانی، رهبر زحمتکشان ایران، در دانشگاه صنعتی شریف، محوطهٔ تالارها، برقرار است.

از کلیهٔ علاقمندان دعوت می‌کنیم که ازاین نمایشگاه دیدن کنند.

سازمان جوانان و دانشجویان دمکرات ایران

ما باز هم اصرار میکنیم:

لیست ساواکیها را منتشر کنید!

□ اخیرا لیستی از خبرچینان ومنابع ساواک منتشرشده، اما لیست اصلی ساواک که شامل شکنجه‌گران، برنامه ریزان و... میشود، هنوز انتشار نیافته است.

لیست ماموران ساواک هنوز منتشر نشده است. هنوز هم یک سال بعد از انقلاب خونین خلق، که دژ شکنجه و جنایت ساواک را سرنگون کرد، عمال این سازمان جهنمی، با استفاده از تعلل مقامات مسئول در انتشار لیست جنایتکاران ساواک، در سراسر کشور سرگرم توطئه هستند.

اخیرا لیستی از خبرچینان ومنابع ساواک، که بطور وسیع درمیان مردم پخش شده بود، بصورت کتابی منتشر شده است. این لیست با اینکه کامل نیست ودر برخی موارد هم مخدوش است،

بقیه در صفحه ۲

در ۸ صفحهٔ امروز:

□ چرا چریکهای فدائی سخنان خلاف واقع می‌گویند؟ صفحه ۶

□ محله‌ای روی فاضلاب. گزارشی از کپرهای چهل‌متری خرمشهر صفحه ۳

□ مردی بزرگ درخم این راه. شعری از سیاوش کسرائی برای دکتر ارانی صفحه ۲

گرانی روزافزون هزینه زندگی بر دوش زحمتکشان سنگینی می کند زحمتکشان را باید با تصمیمات فوری وقاطع انقلابی از زیر این بار نجات داد